

LEVANTAMENTO TOPOGRÁFICO PLANIMÉTRICO – FOLHA ÚNICA

SITUAÇÃO EXISTENTE:

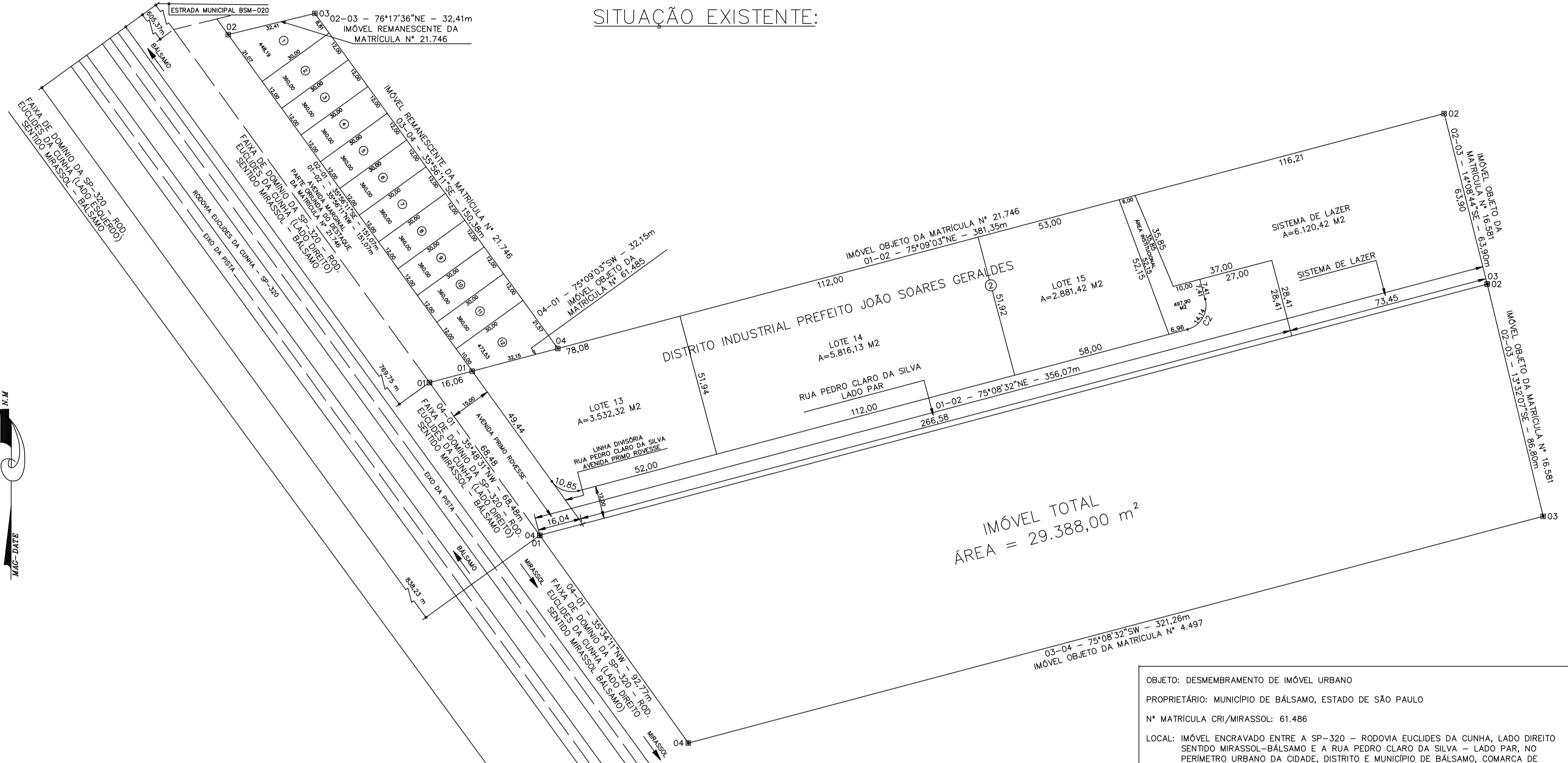

MÓVEL TOTAL
ÁREA = 29.388,00 m²

OBJETO: DESMEMBRAMENTO DE MÓVEL URBANO
 PROPRIETÁRIO: MUNICÍPIO DE BALSAMO, ESTADO DE SÃO PAULO
 Nº MATRÍCULA CR/MRASSOL: 61.486
 LOCAL: MÓVEL ENCRAVADO ENTRE A SP-320 – RODOVIA EUCLIDES DA CUNHA, LADO DIREITO SENTIDO MIRASSOL-BALSAMO E A RUA PEDRO CLARO DA SILVA – LADO PAR, NO PERÍMETRO URBANO DA CIDADE, DISTRITO E MUNICÍPIO DE BALSAMO, COMARCA DE MIRASSOL, ESTADO DE SÃO PAULO
 ÁREA DO MÓVEL TOTAL: 29.388,00 METROS QUADRADOS
 ÁREA DOS IMÓVEIS DESMEMBRADOS: O DESMEMBRAMENTO POSSUI 10 (DEZ) TERRENOS, COM AS ÁREAS INDICADAS NO MAPA. OS DOIS (DOIS) TERRENOS COM FRENTE PARA A RODOVIA EUCLIDES DA CUNHA POSSUEM FAIXAS NON AEDIFICANDI (DETALHE EM ANEXO).
 ESCALA: 1:1.000 MEDIDAS: METRO ART: 2802730210704947 DATA: 09/02/2023

SITUAÇÃO PRETENDIDA:

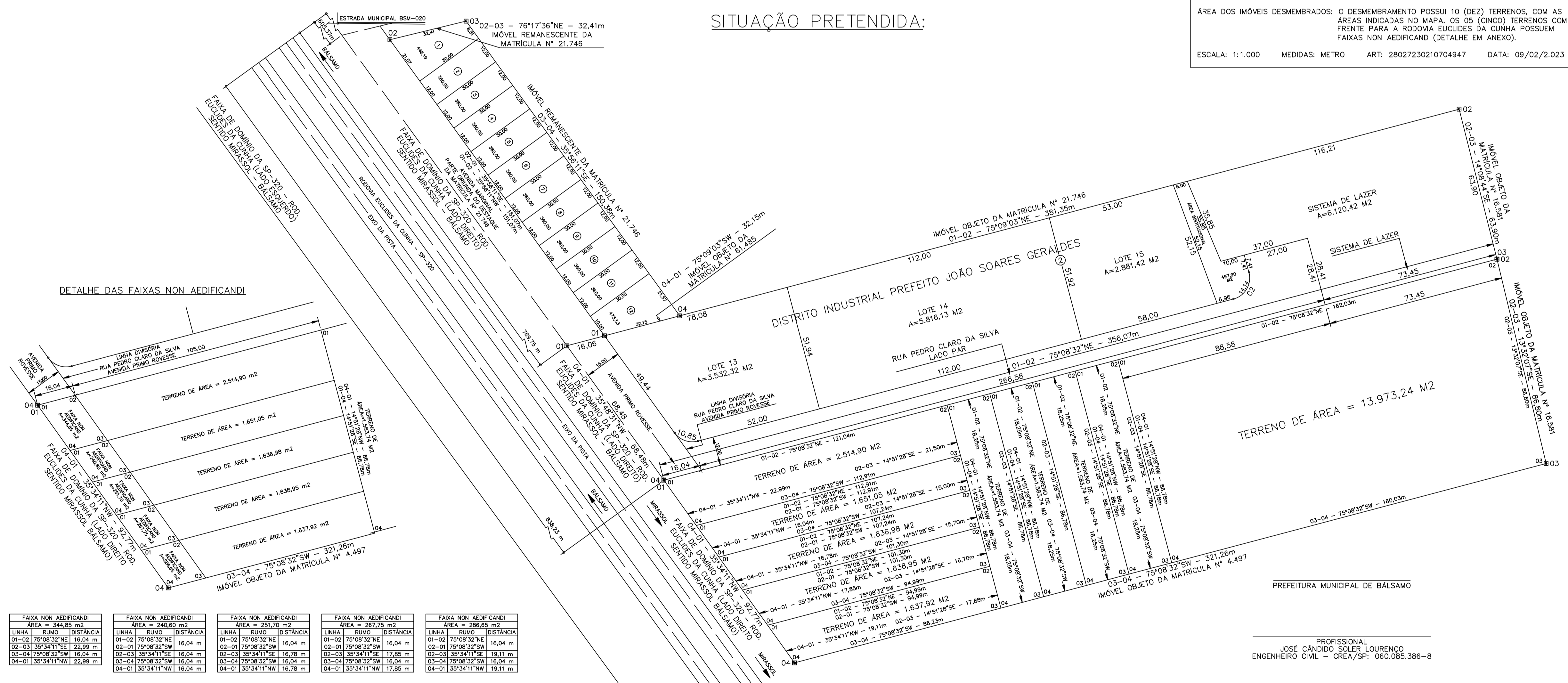

DETALHE DAS FAIXAS NON AEDIFICANDI

FAIXA NON AEDIFICANDI	FAIXA NON AEDIFICANDI	FAIXA NON AEDIFICANDI	FAIXA NON AEDIFICANDI	FAIXA NON AEDIFICANDI
ÁREA = 344,00 m²	ÁREA = 244,00 m²	ÁREA = 201,76 m²	ÁREA = 284,00 m²	ÁREA = 284,00 m²
01-01 75°08'32"NE - 15,00m	01-01 75°08'32"NE - 15,00m	01-01 75°08'32"NE - 15,00m	01-01 75°08'32"NE - 15,00m	01-01 75°08'32"NE - 15,00m
02-01 75°08'32"NE - 15,00m	02-01 75°08'32"NE - 15,00m	02-01 75°08'32"NE - 15,00m	02-01 75°08'32"NE - 15,00m	02-01 75°08'32"NE - 15,00m
03-01 75°08'32"NE - 15,00m	03-01 75°08'32"NE - 15,00m	03-01 75°08'32"NE - 15,00m	03-01 75°08'32"NE - 15,00m	03-01 75°08'32"NE - 15,00m
04-01 75°08'32"NE - 15,00m	04-01 75°08'32"NE - 15,00m	04-01 75°08'32"NE - 15,00m	04-01 75°08'32"NE - 15,00m	04-01 75°08'32"NE - 15,00m

PREFEITURA MUNICIPAL DE BALSAMO
 JOSE CÂNDIDO SOEER LOURENÇO
 ENGENHEIRO CIVIL – CREA/SP: 060.085.356-8